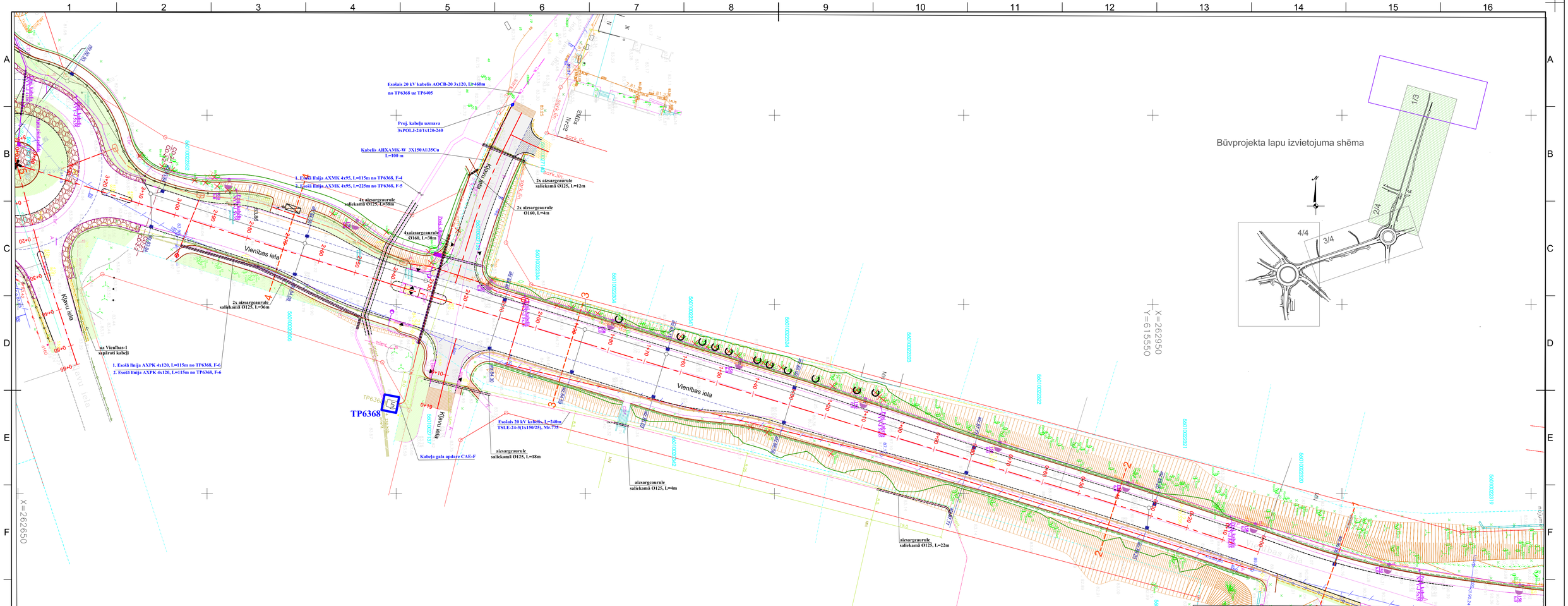

Projekta apzīmējumi

	esošā 0.4, 20 kV līnija
	demontējamā 0.4 kV līnija
W1	projektētais 0.4 kV elektroapgādes kabelis
	aizsargcaurule PS/-E110 (750N)
	Abonenta līnija 0.4 kV
	Apgaismojuma līnija

LEEA

Šī būvprojekta ELT risinājumi atbilst Latvijas būvnormatīviem, kā arī citu normatīvu aktu prasībām

Būvprojekta daļas vadītājs: Jāzeps Andžāns (vārds un uzvārds)

70-2004 (sertifikāta nr.)

2012.02 (datums) (paraksts)

Projektētājs	Pārbaudītājs	Apstiprināja	Datums	Izmaiņu saturs	Izmaiņu Nr.
					3.
					2.
					1.

Pasūtītājs: ERAF Eiropas Reģionālās attīstības fonds; Eiropas Savienība; Jēkabpils pilsētas pašvaldība

Brīvības iela 120, Jēkabpils, LV-5201, Tālrunis: 65207318, www.jekabpils.lv

Projektētājs: Projektēšanas konsultatīvā firma - akciju sabiedrība CEĻUPROJEKTS

AS "Ceļuprojekts" Reģistrācijas Nr. 40003026637 Būvkomersanta reģ. Nr.1755-R

Murjāņu iela 7a, Rīga, LV-1024, Tālrunis: 67840580, Fakss: 67840581, www.celuprojekts.lv

Amats	Vārds, uzvārds	Paraksts	Datums
Būvproj.vad.	V.Rautmanis		2012.02
Būvpr.daļas vad.	J.Andžāns		2012.02
Projektēja	J.Andžāns		2012.02
Pārbaudīja	M. Liepiņš		2012.02

Mērogs 1:500

Būvprojekts: Vienības ielas rekonstrukcija (no tilta līdz Draudzības alejai), Jēkabpilī

Būvprojekta daļa: ELT daļa

Rasējums: Trases plāns

Pasūtījuma Nr.	JPP 2011/32/ERAF
Arhīva Nr.	D-3220
Rasējuma Nr.	ELT-2

Stadija	Rasējuma marka	Lapa/Lapas
TP	ELT	2/4